

Weber Antal-díj 2019

portfolió

Rumi Imre

Szakmai önéletrajz

Általános adatok:

Név: **Rumi Imre**
Születési hely, idő: Kalocsa, 1961.07.01
Anyja neve: Takács Erzsébet
Lakóhelye: 2051 Biatorbágy, Naphegy köz 62.
Családi állapota: Elvált, két felnőtt gyermek apja.
Adóazonosító jele: 8345142737
TAJ: 023892251
Telefon: +36-30-221-77-10; e-mail: imrerumi@gmail.com



Végzettségek:

Diploma: Pollack Mihály Műszaki Főiskola 1984.
Budapesti Műszaki Egyetem Építészmérnöki Kar, 1990.
Jogosultságok: építész vezető tervező (É1),
településrendező vezető tervező (TT1),
Építésügyi szakértő (SZÉSZ-1,2),
Közigazgatási Szakvizsga, 2008-ban.
Főépítész vizsga-követelménynek való megfelelés (mentesség) 2011.

Szakmai díjak

Magyar Urbanisztikáért Díj, 1997 - Magyar Urbanisztikai Társaság.
Érdi Építészeti Nívódíj, 2002 - Érd Város Önkormányzata.
Figyelő Építészeti Nívódíj, 2003 Firka Építész Stúdióval.
Pest Megyei Építészeti Nívódíj dicséret, 2007.
"Év Napháza-2007" Építészeti díj.
Kós Károly-díj 2013, a Magyar Zarándokút Egyesület építész csoportjával.

Szakmagyakorlás:

Sorkatonai szolgálat letöltésén túl, több mint 30 éves szakmai gyakorlattal rendelkezem. tervezés mellett több mint 25 évig dolgoztam főépítésként.

Helyszínek, munkakörök, időszakok:

AGROBER tervező irodája, építész tervező 1984 - 85.

Szellemi szabadfoglalkozású építész tervező 1985 - 1991.

Városi főépítész, Százhalombatta Önkormányzata 1992 - 1998.

Megbízott városi főépítész, Érd Önkormányzata 1999 - 2000.

Modulus-R Bt. építész és településrendező vezető tervezője 1991-től (időnként főfoglalkozásuként, időnként mellékfoglalkozásuként).

Firka Építész Stúdió Kft. mellékfoglalkozású építész vezető tervezője 2000 - 2003.

Budapest XXII. ker. Önkormányzat városrend. tanácsadója, majd főépítésze 2001. - 2004.

Budapest XXII. ker. Önkormányzat főépítésze 2007-től 2016. márciusáig.

Biatorbágy főépítésze 2016. márciusától.

Szakmai közéleti tevékenység, kamarai tagsága:

Főépítésként az érdi és budafoki Építész Tervtanács alapítója és vezetője.

Pest Megyei Építész Kamara alapító tagja, kezdetben felügyelő bizottság tagja, később az elnökség tagja, alelnöke, majd 2012-től tag.

A Magyar Zarándokút Egyesület elnökeként az egyesület építész csoportjának vezetője.

Egyéb ismeretek:

Számítógép: irodai alkalmazások (szövegszerkesztő, táblázatkezelő).

Tervező programok (ArchiCAD, Artlantis, Photoshop). Térinformatikai programok (MapInfo, QGIS).

Idegen nyelv: Vizsga nincs. Angol, turista társalgási szint.

Járművezetési jogosítvány: A és B kategória, továbbá hajó és vitorlás vezetői engedély.

Biatorbágy, 2019. január 22.

Rumi Imre

ÉRD ÉS TÉRSÉGE
ÉPÍTETT KÖRNYEZET AZ AGGLOMERÁCIÓBAN

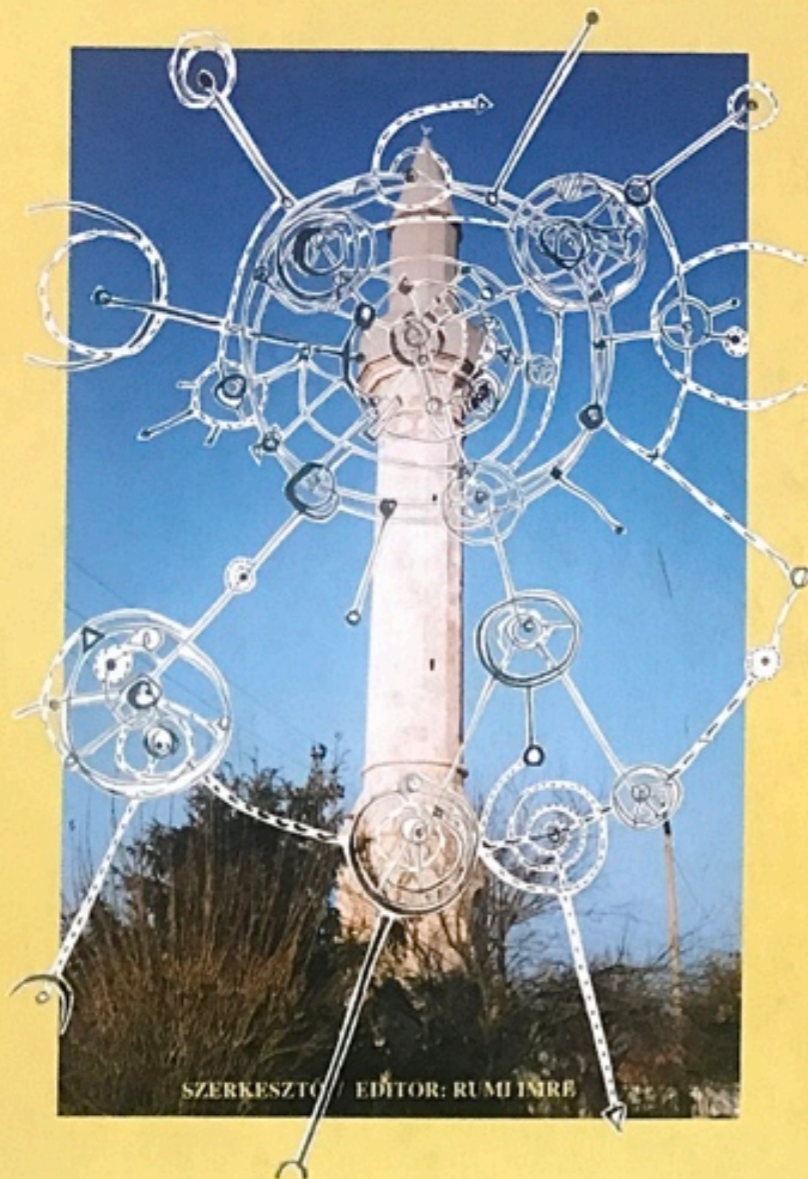

SZERKESZTŐ EDITOR: RUMI IMRE

ÉRD AND VICINITY
BUILT ENVIRONMENT IN THE CONURBATION
IN HUNGARY

Rumi Imre

VÁROSEPÍTÉSZET AZ ÖNKORMÁNYZATBAN
SZÁZHALOMBATTA A XX. SZÁZAD VÉGÉN

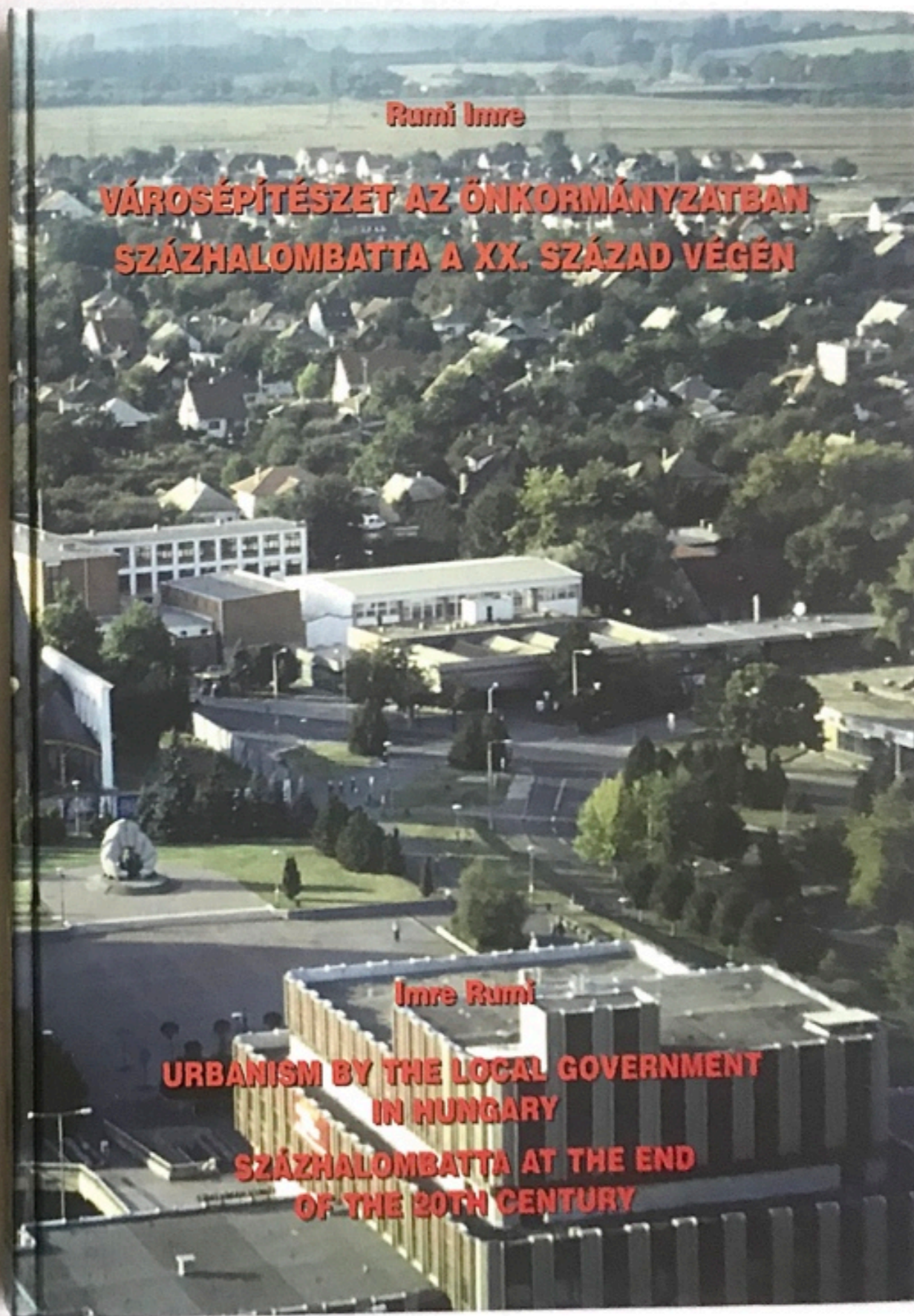

Imre Rumi

URBANISM BY THE LOCAL GOVERNMENT
IN HUNGARY
SZÁZHALOMBATTA AT THE END
OF THE 20TH CENTURY





Érd - Körösi Csoma Sándor Általános Iskola bővítése, felújítása - 2000 - 2004

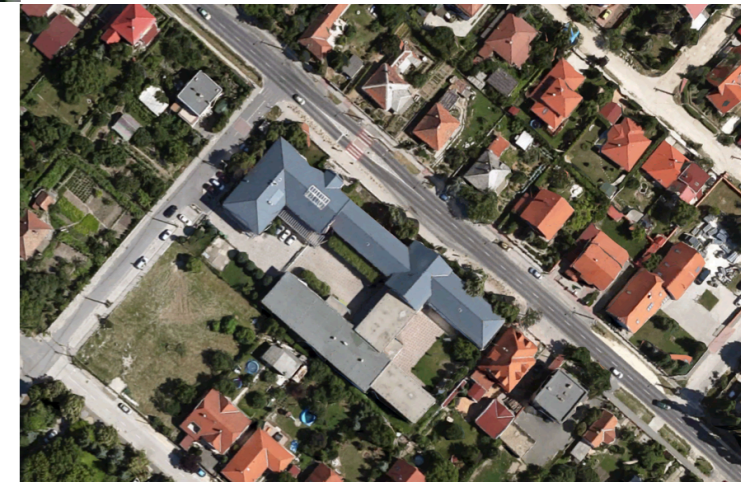



Érd - városháza homlokzat felújítás 2004



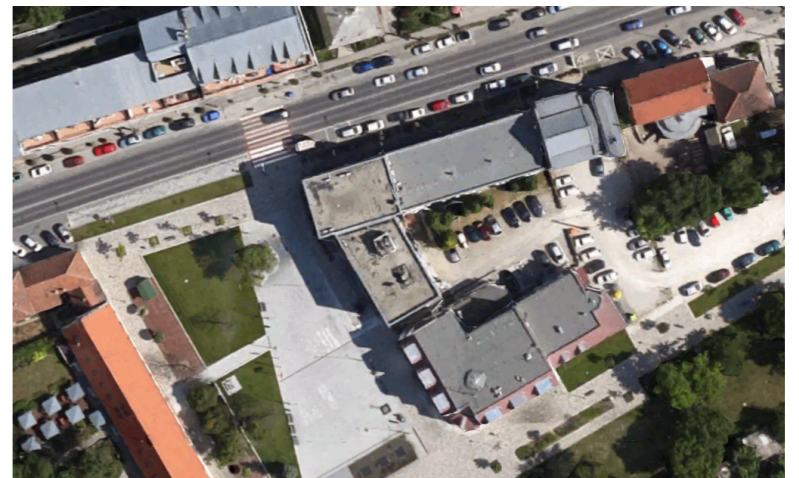



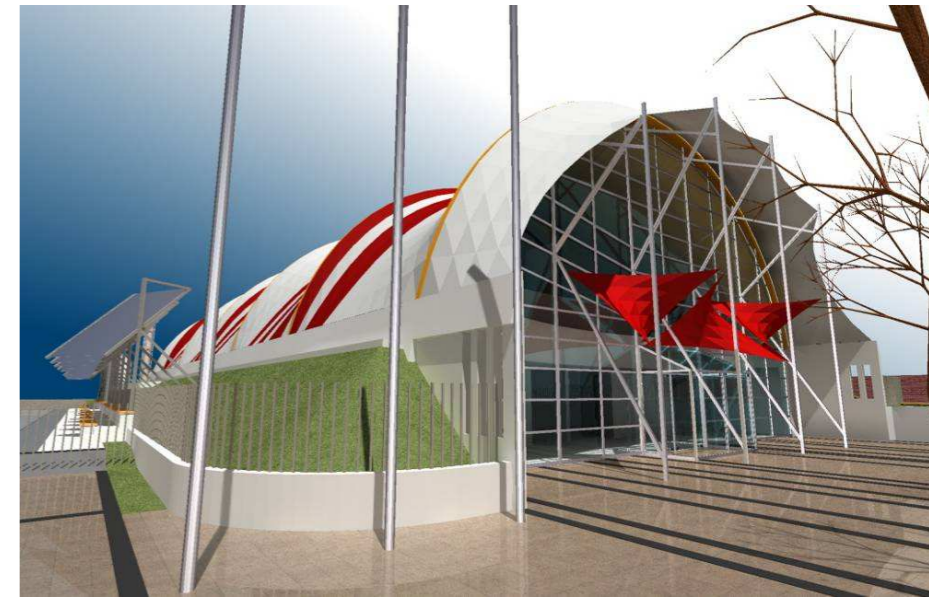
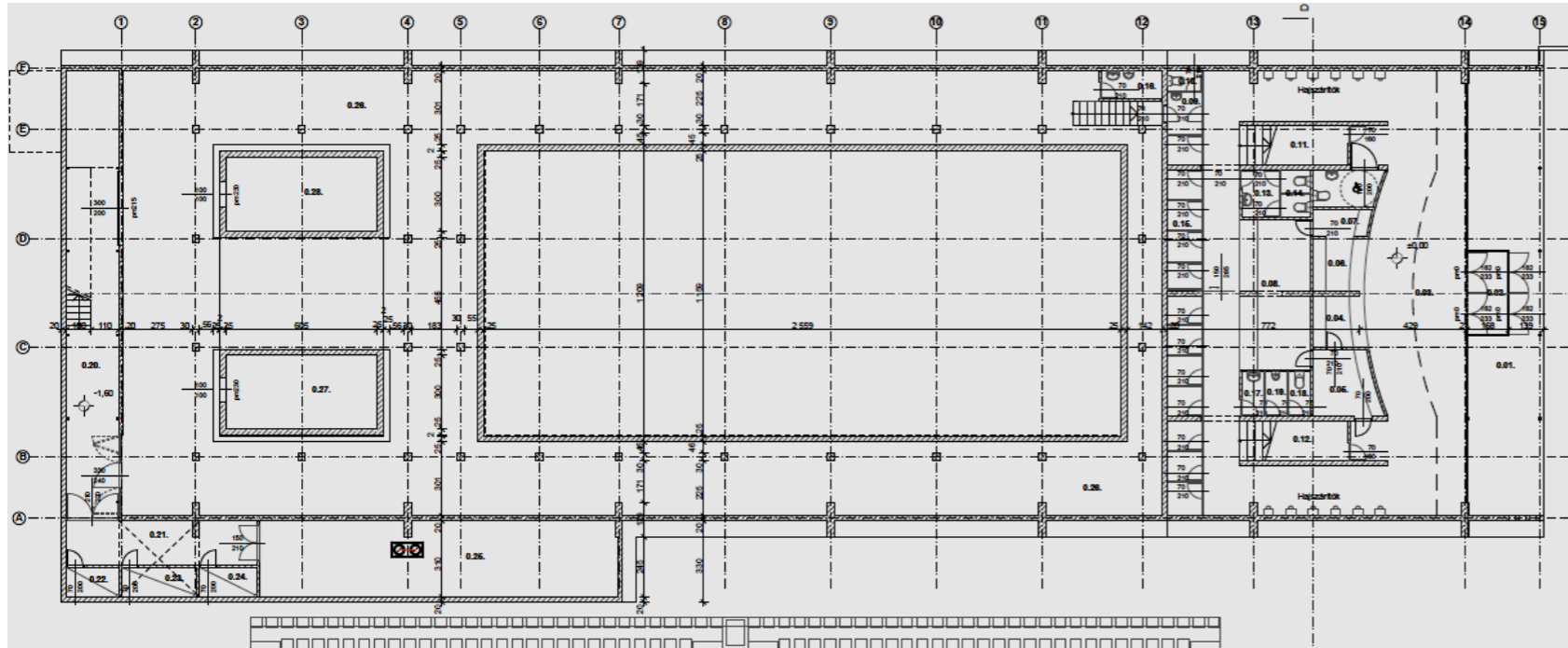
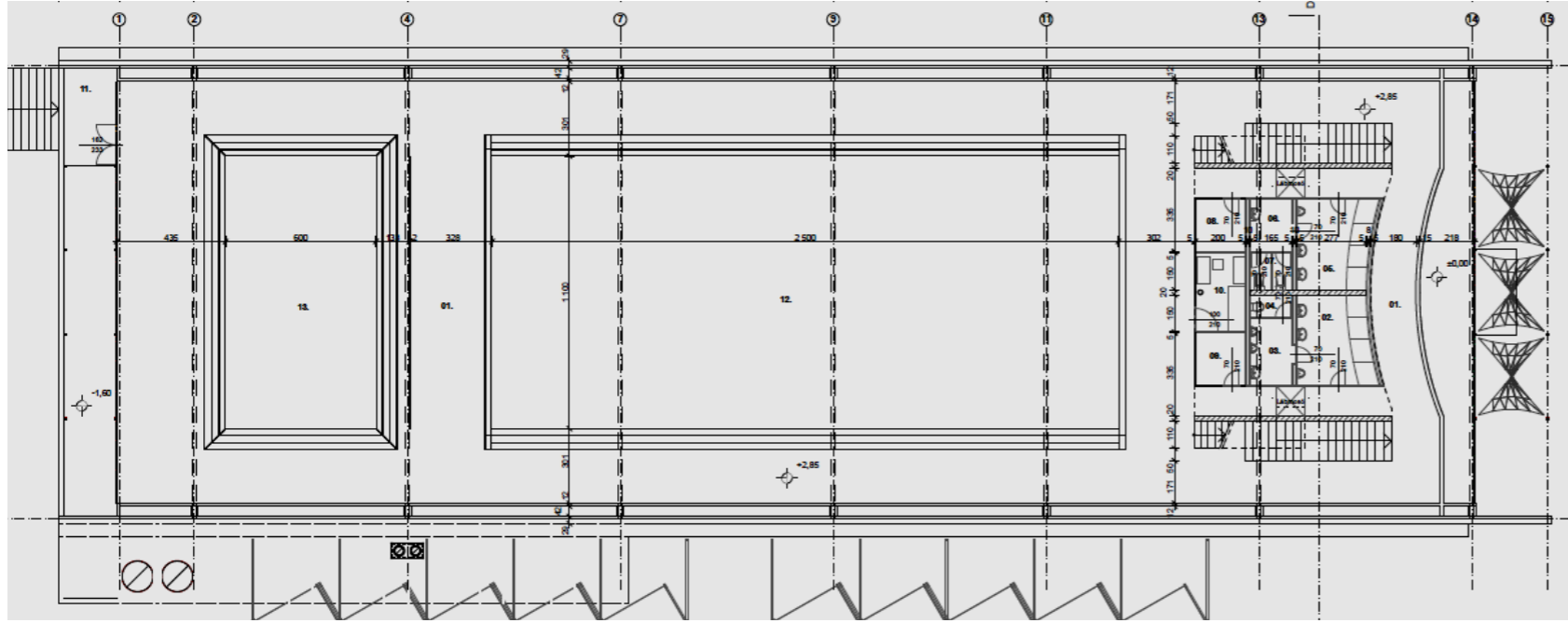
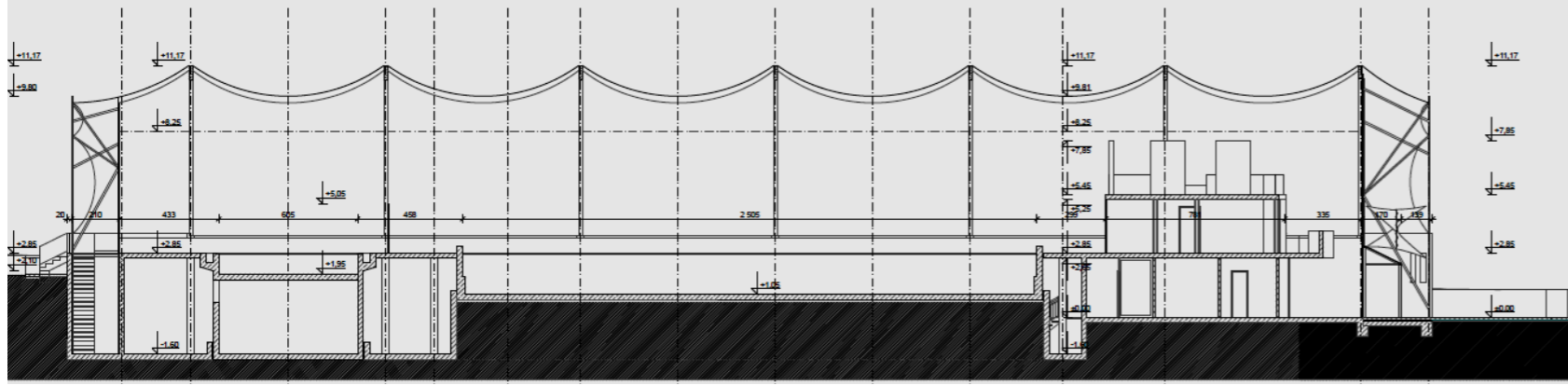

Dunapataj - Szelidi zarándok kápolna - 2013



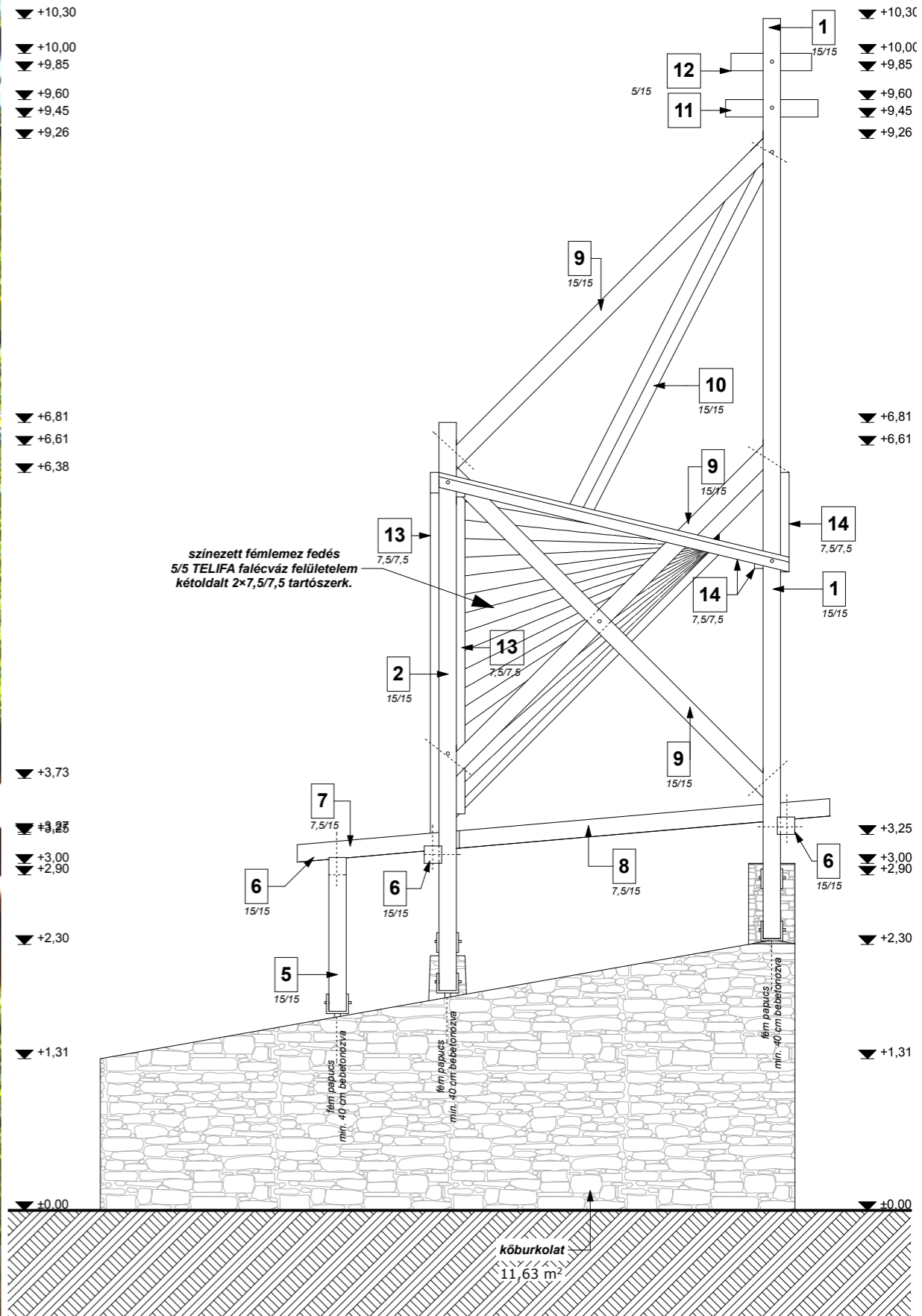



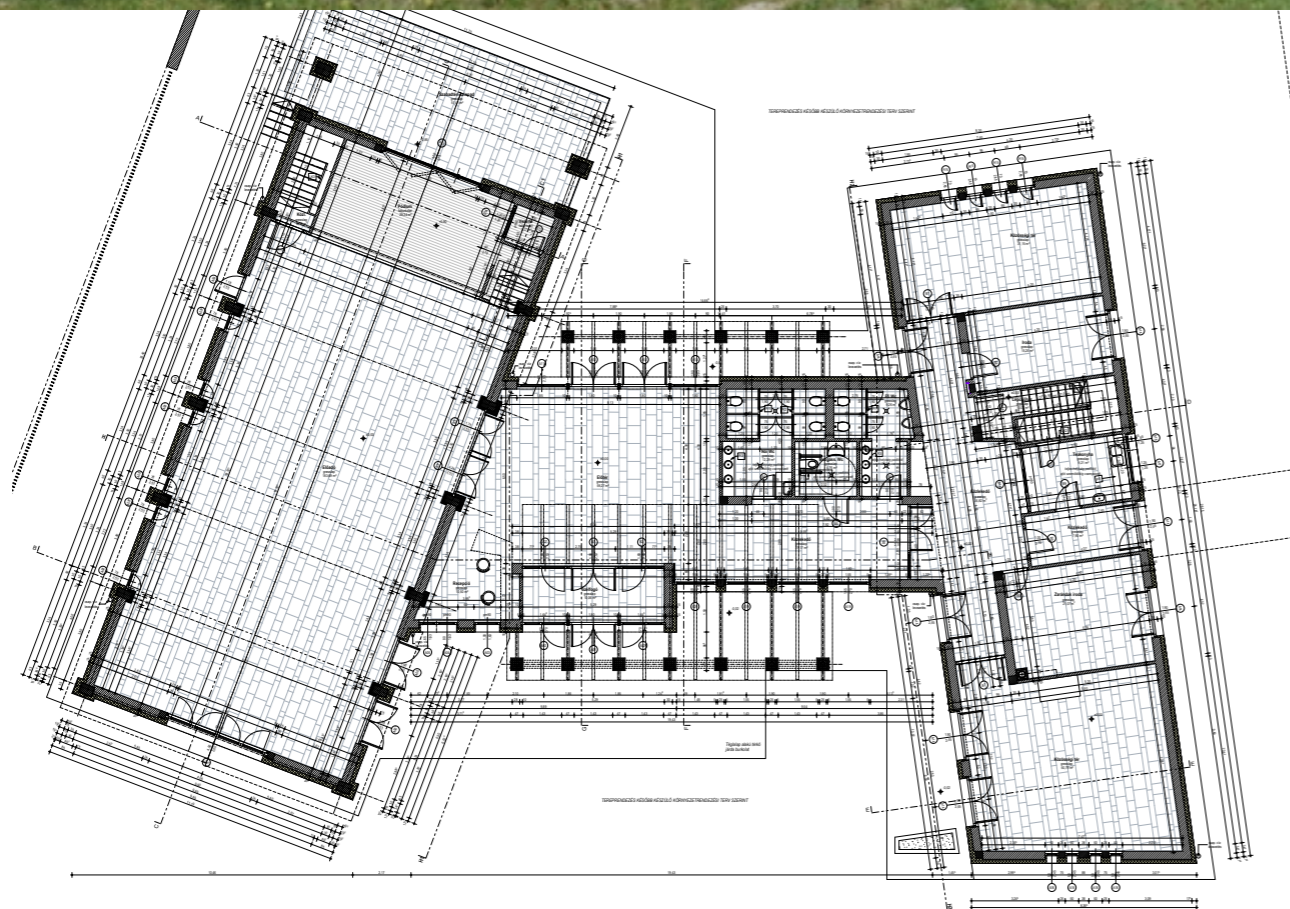







az év napháza II. díj, Pest megyei Ökormányzatépítészeti nívódíja dícséret - 2017

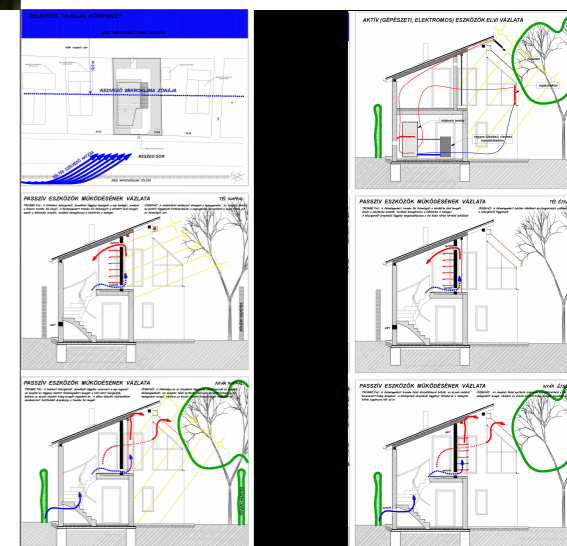

Ráckeve hétvégi ház átépítés napházzá 2007



Ráckeve hétvégi ház átépítés napházzá 2007



